

# CASA A&F

DETALHAMENTO DE FACHADA

A stylized, handwritten signature logo in dark grey ink. The letters 'N' and 'K' are large and connected, followed by the word 'Design' in a cursive script.

Arquitetura e interiores

# IMAGEM REALISTA

*N Design*  
Arquitetura e interiores

(15)99824-4567  
Av. São Sebastião -  
192  
3º Piso, Centro  
Ibiúna -SP

**CLIENTE**  
Adriana e Fernando

**AUTOR**  
Arquiteta Nathália  
Coppini Tibério

**LOCAL**  
Ibiúna

**DATA**  
30 de Abril

**CONTEÚDO DA  
PRANCHA**  
Página 1

**REVISÃO**  
R001

**FOLHA**  
A4

**ESCALA**  
INDICADA

1



# DETALHAMENTO DE FACHADA



FACHADA FRONTAL  
ESC: 1/75

- QUADRO DE AVISOS GERAIS
- CONFERIR MEDIDAS NO LOCAL
  - CONFERIR MEDIDAS NO LOCAL ANTES DA INSTALAÇÃO DA MARCENARIA
  - RESPONSABILIDADE DO FORNECEDOR MEDIR E AJUSTAR O PROJETO
  - TOMADAS DA COZINHA, BANHEIROS E ÁREA DE SERVIÇO DEVEM SER 20A
  - INSTALAR PENDENTES APÓS A INSTALAÇÃO DE TODOS OS MÓVEIS E MARCENARIA, E CENTRALIZÁ-LOS AO MÓVEL
  - CONFERIR METRAGEM DOS RODAPÉS
  - SEGUIR PAGINAÇÃO DO FORNECEDOR
  - CONFERIR QUANTITATIVO DE PEÇAS E REVESTIMENTOS
  - PREVER DRIVE DE LED NO FORRO

# DETALHAMENTO DAS VISTAS

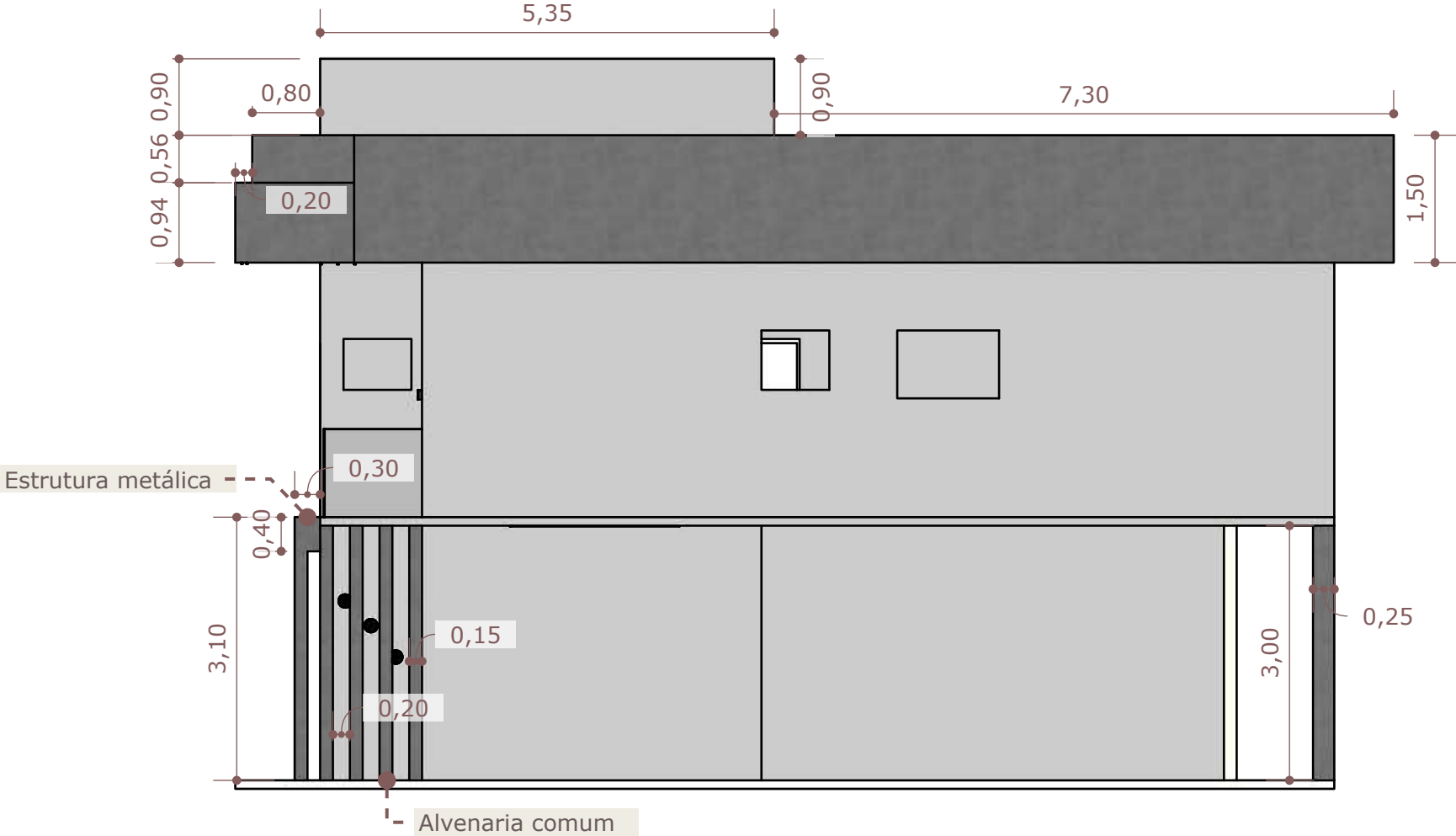

VISTA LATERAL DIREITA  
ESC: 1/75

*N Design*  
Arquitetura e interiores  
(15)99824-4567  
Av. São Sebastião - 192  
3º Piso, Centro Ibiúna - SP

**CLIENTE**  
Adriana e Fernando

**AUTOR**  
Arquiteta Nathália Coppini Tibério

**LOCAL**  
Ibiúna

**DATA**  
30 de Abril

**CONTEÚDO DA PRANCHA**  
Página 3

**REVISÃO**  
R001

**FOLHA**  
A4

**ESCALA**  
INDICADA

# DETALHAMENTO DAS VISTAS

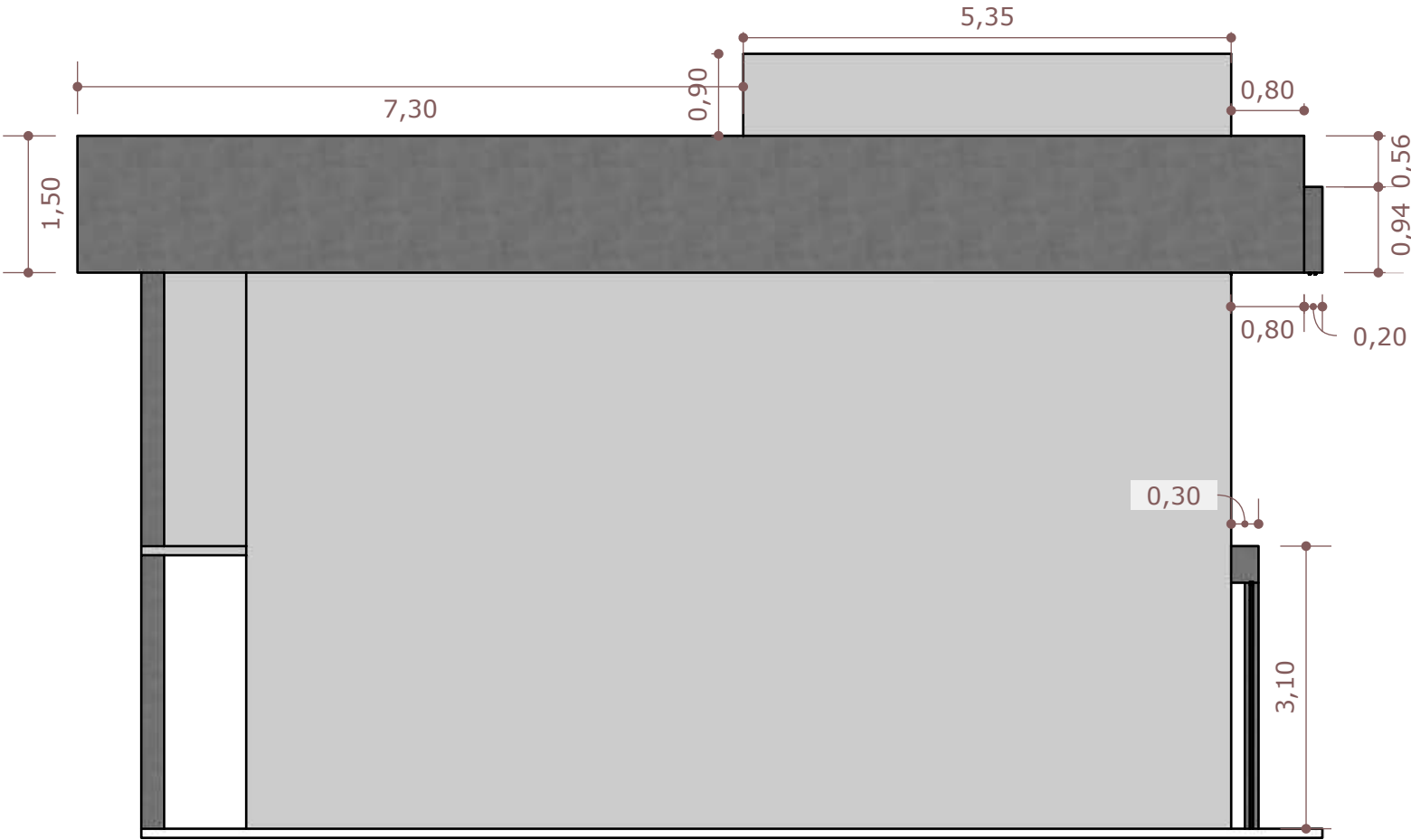

VISTA LATERAL ESQUERDA  
ESC: 1/75



# DETALHAMENTO DA IMPLANTAÇÃO

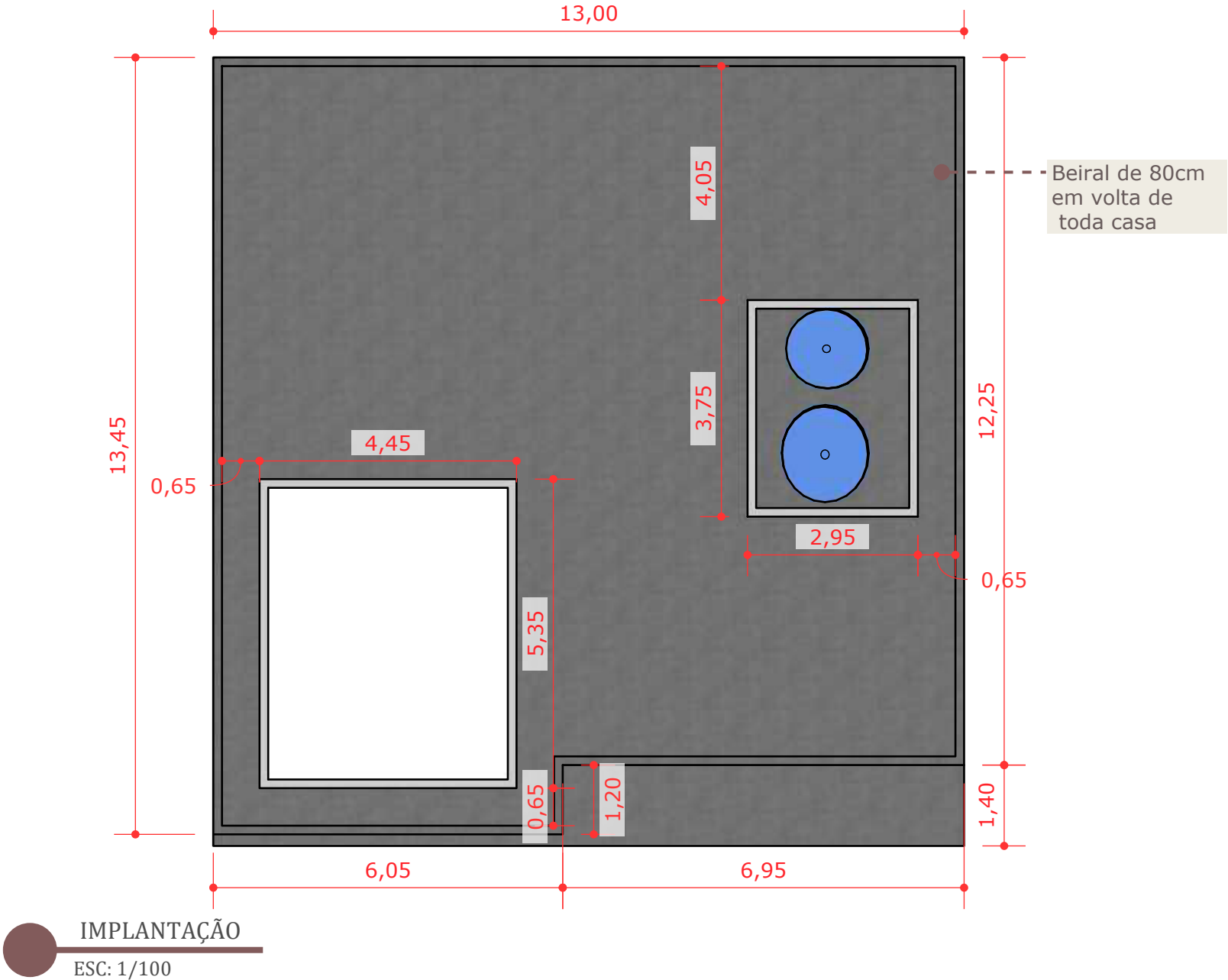

# DETALHAMENTO DE FACHADA

*N Design*  
Arquitetura e interiores

(15)99824-4567  
Av. São Sebastião -  
192  
3º Piso, Centro  
Ibiúna -SP

**CLIENTE**  
Adriana e Fernando

**AUTOR**  
Arquiteta Nathália  
Coppini Tibério

**LOCAL**  
Ibiúna

**DATA**  
30 de Abril

**CONTEÚDO DA  
PRANCHA**  
Página 6

**REVISÃO**  
R001

**FOLHA**  
A4  
**ESCALA**  
INDICADA

6

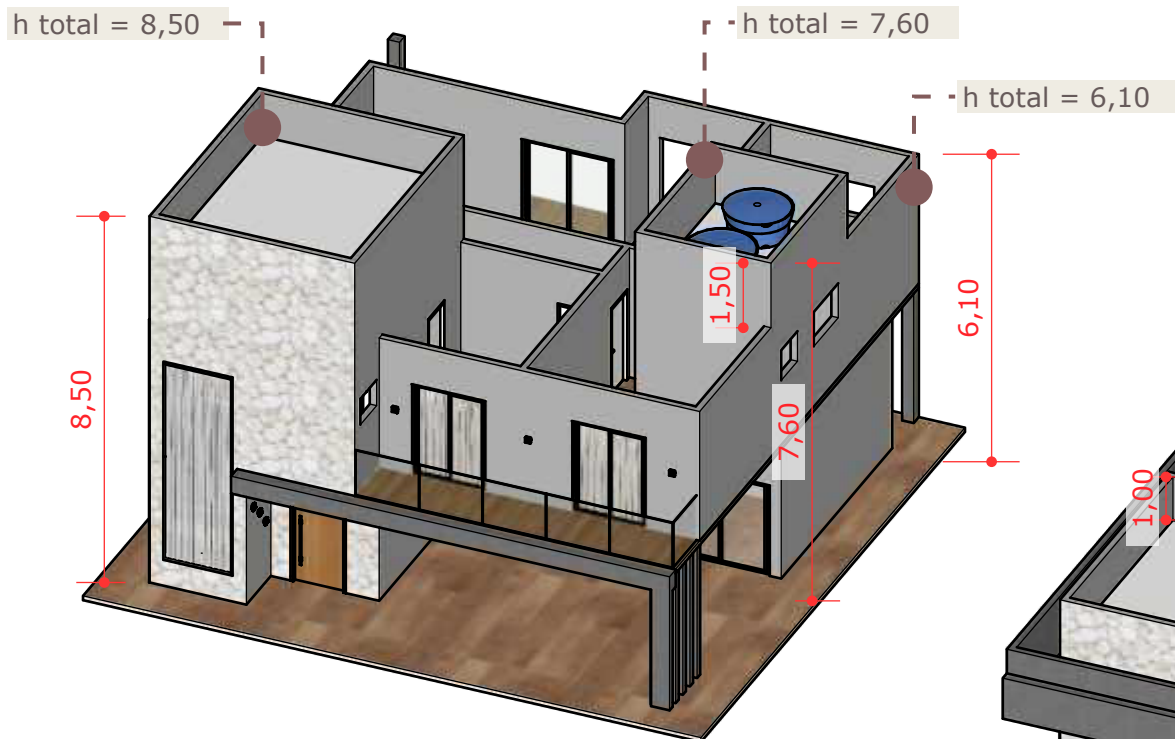

PERSPECTIVA 1

ESC: 1/150

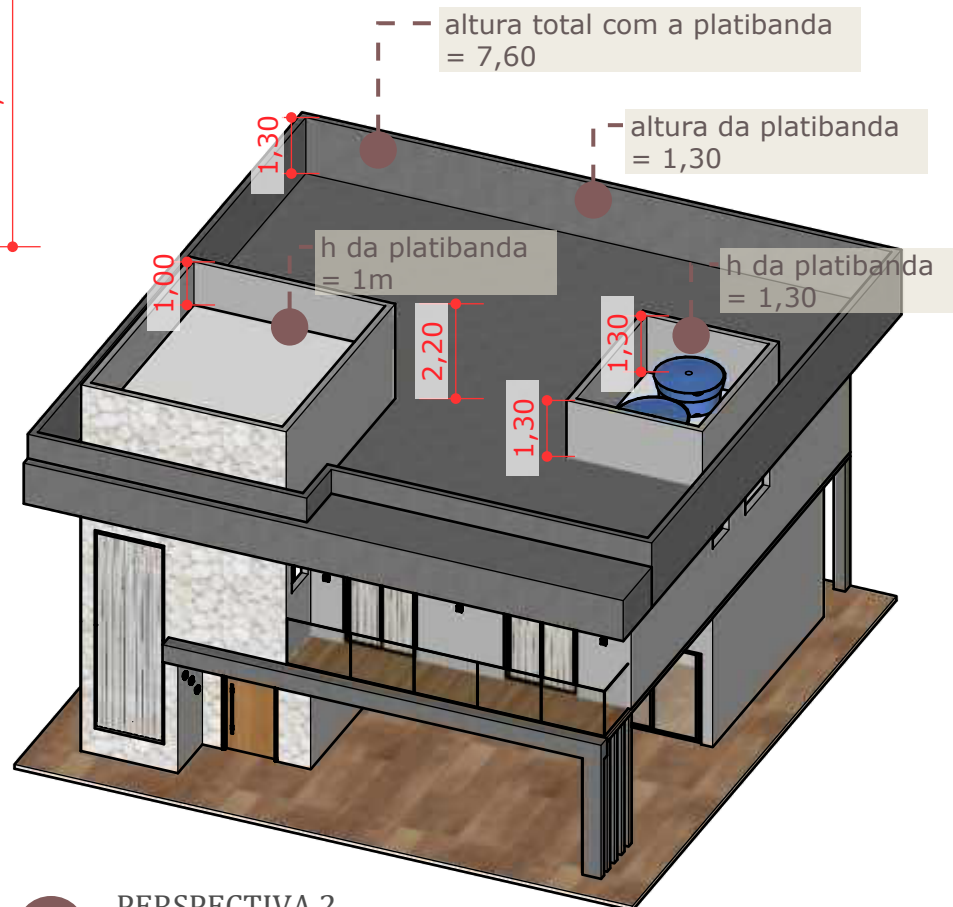

PERSPECTIVA 2

ESC: 1/150

# DETALHAMENTO DE MATERIAIS

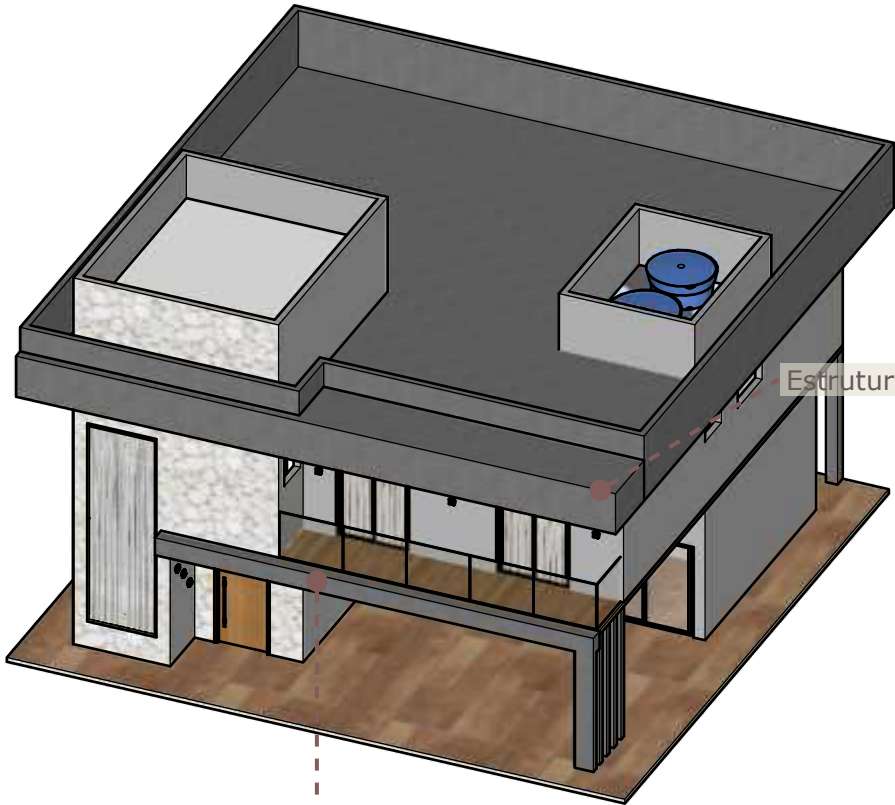

Estrutura metálica 1

Estrutura metálica 2

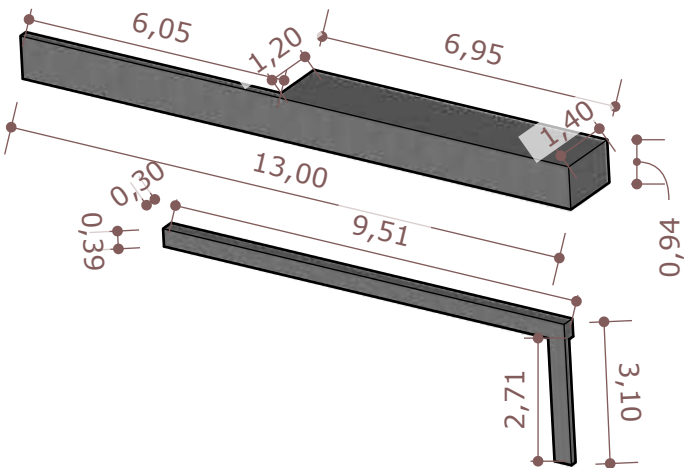

## LISTA DE COMPRAS

FOTO	DESCRIÇÃO	DIMENSÕES (AXLXP)	LOCAL
	ARANDELA DE PAREDE LED DRON QUADRADO FACHO DUPLO AJUSTÁVEL EXTERNO 3000K 4W BIVOLT 12X12X5CM POLICARBONATO PRETO	3 UNIDADES 12X12X5	VARANDA
	ARANDELA DE PAREDE REDONDO LUZ INDIRETA 19X7CM ALUMÍNIO PRETO	3 UNIDADES 19X7	HALL DE ENTRADA
	PEDRA MOLEDO	38M²	FACHADA
	PERFIL DE SOBREPOR LINEAR ,5CM ALUMÍNIO E ACRÍLICO PRETO	10 UNIDADES	FACHADA
<ul style="list-style-type: none"><li>3 PERFIS - 6,40 CADA (VARANDA)</li><li>2 PERFIS - 12,90 CADA (VARANDA)</li><li>3 PERFIS - 9,10X2,70 - FORMATO DE L (FACHADA)</li><li>2 PERFIS - 2X2 - FORMATO DE L (FORRO DA GARAGEM)</li></ul>			